

Polyflex Stent[™]

Endoprothèse Oesophagienne en Silicone Auto-Expansible

Boston
Scientific

Pour les Sténoses
Bénignes
Réfractaires de
L'œsophage

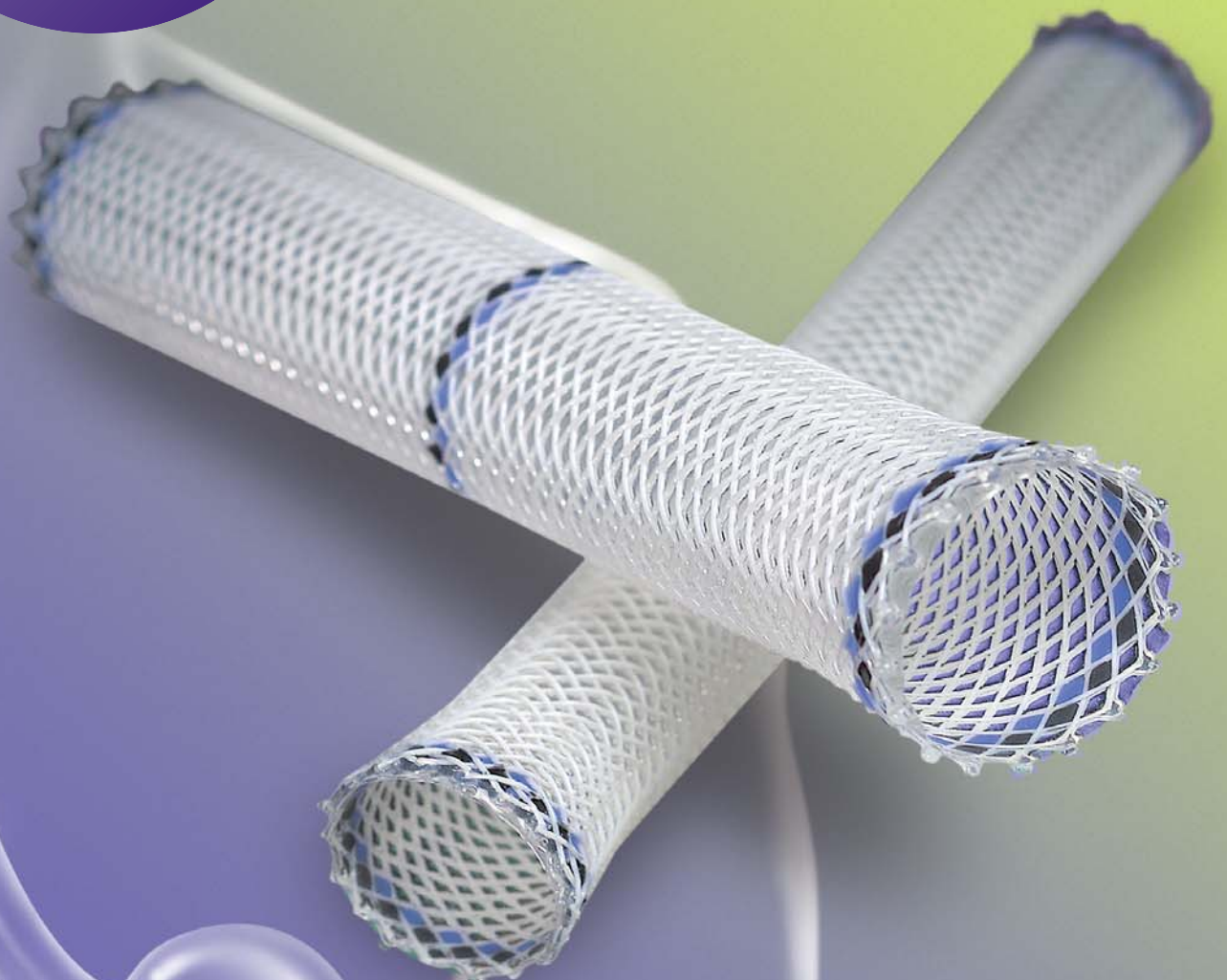

Polyflex Stent™

Endoprothèse Oesophagienne en Silicone Auto-Expansible

Le Polyflex Stent™ est indiqué dans les sténoses bénignes réfractaires de l'œsophage et les fistules oeso-respiratoires.

ASSURE UNE INTERFACE LISSE AVEC LA MUQUEUSE

- ▶ Extrémités renforcées en silicone conçues pour résister à l'hyperplasie

AMELIORE POTENTIELLEMENT LE CONFORT DU PATIENT

- ▶ Paroi mince qui assure une totale utilisation du diamètre de la lumière pour une meilleure perméabilité
- ▶ Surface interne lisse conçue pour faciliter le passage des aliments et des liquides

MAINTIENT LA PERMEABILITE LUMINALE

- ▶ Structure en silicone conçue pour exercer une pression faible mais constante afin de permettre l'adaptation au péristaltisme oesophagien normal

*Lors d'une évaluation limitée de l'endoprothèse oesophagienne Polyflex dans 37 cas de sténose bénigne, les endoprothèses ont été retirées avec succès dans 36 cas. Une endoprothèse a été retirée à 270 jours, la durée moyenne avant retrait étant de 67 jours.

MISE EN GARDE Dans le cas d'une lésion bénigne, le maintien en place de cette endoprothèse ou son retrait au-delà de neuf mois n'ont pas été évalués en termes de sécurité et d'efficacité.

RETRAIT DE L'ENDOPROTHÈSE

- ▶ Paroi mince conçue pour s'allonger lors de l'étirement de l'endoprothèse dans le sens de la longueur pour faciliter le retrait de celle-ci*

FACILITE LE POSITIONNEMENT PRECIS

- ▶ Marqueurs radio-opaques noirs qui facilitent le positionnement et le contrôle de l'endoprothèse sous radioscopie
- ▶ Marqueurs endoscopiques bleus conçus pour faciliter la visualisation directe

RESISTE A LA MIGRATION

- ▶ Evasement proximal pour une meilleure fixation de l'endoprothèse

David L. Carr-Locke, MD
Yvona Trnka, MD

Brigham & Women's Hospital, Boston,
Massachusetts, Etats-Unis

Une femme de 78 ans présentant une sténose bénigne réfractaire de la portion distale de l'œsophage, probablement liée à une radiothérapie antérieure pour cancer du sein, avait besoin de dilatations régulières et fréquentes toutes les deux à trois semaines qui n'amélioraient que faiblement la dysphagie. Une endoprothèse oesophagienne Polyflex d'un diamètre interne de 16 mm et d'une longueur de 9 cm a été mis en place puis retiré 10 semaines après. L'endoprothèse a été retirée au cours d'une endoscopie standard à l'aide d'une pince à griffes. Elle a été saisie par son extrémité proximale, tractée au ras de l'extrémité du fibroscope puis retirée en une fois. La traction proximale exercée sur l'endoprothèse a entraîné son étirement. Lors de la visite de suivi cinq mois après le retrait de l'endoprothèse, la patiente a déclaré qu'elle avait repris un régime alimentaire normal et qu'elle n'avait plus de symptômes liés à la sténose.



Sténose de 3 mm

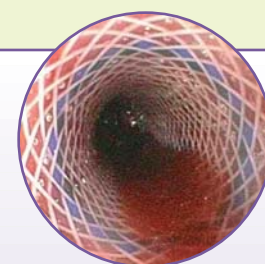

Endoprothèse après mise en place



Endoprothèse avant retrait



Après retrait de l'endoprothèse

UNE PROTHESE OESOPHAGIENNE POLYFLEX A ETE MISE EN PLACE PUIS RETIREE 10 SEMAINES APRES

"Ce dispositif constitue une solution précieuse pour les patients présentant des sténoses bénignes gênantes de l'œsophage illustrées par ce cas clinique."

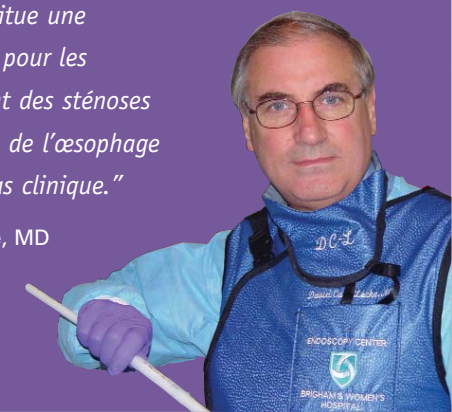

David L. Carr-Locke, MD



Polyflex Stent™

Endoprothèse Oesophagienne en Silicone Auto-Expansible

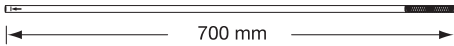
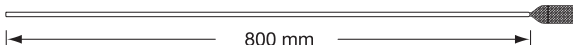
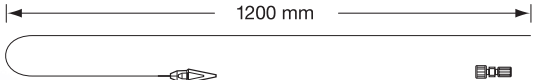
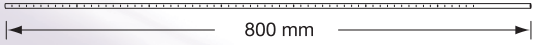
CONTENU DU KIT

| | |
|---|--|
| Polyflex Stent |  |
| Tube d'insertion |  |
| Panier introducteur de l'endoprothèse |  |
| Fil-guide avec dilateur et clamp d'endoprothèse |  |
| Pousse-endoprothèse flexible gradué |  |
| Bouchon |  |

POLYFLEX STENT™ Endoprothèse oesophagienne en silicone auto-expansible

| Références | Ø int. corps de l'endoprothèse (mm) | Ø int. évasement de l'endoprothèse (mm) | Longueur de l'endoprothèse (mm) | Ø ext. tube d'insertion (mm) |
|------------|-------------------------------------|---|---------------------------------|------------------------------|
| M00514270 | 16 | 20 | 90 | 12 |
| M00514280 | 16 | 20 | 120 | 12 |
| M00514290 | 16 | 20 | 150 | 12 |
| M00514300 | 18 | 23 | 90 | 13 |
| M00514310 | 18 | 23 | 120 | 13 |
| M00514320 | 18 | 23 | 150 | 13 |
| M00514330 | 21 | 25 | 90 | 14 |
| M00514340 | 21 | 25 | 120 | 14 |
| M00514350 | 21 | 25 | 150 | 14 |

Images reproduites avec l'aimable autorisation de David L. Carr-Locke, MD

Centre de distribution Européen – Les Pays-Bas

T: +31 45 54 67 700 F: +31 45 54 67 800

Direction Européenne – Paris

T: +33 1 57 66 80 00 F: +33 1 57 66 84 99

Afrique du Sud

T: +27 11 840 8600 F: +27 11 463 6077

Allemagne (Appel gratuit)

T: 08000 7233 00 F: 08000 7233 19

Argentine (Appel gratuit)

T: 0800 555 2678 F: +5411 4896 8517

Asie du Sud Est – Malaisie

T: +60 3 2283 3813 F: +60 3 2284 3813

Asie du Sud Est – Philippines

T: +63 2 687 6994 F: +63 2 687 3047

Asie du Sud Est – Singapour

T: +65 6418 8888 F: +65 6418 8899

Asie du Sud Est – Thaïlande

T: +66 2 6380 100 F: +66 2 6380 400

Australie/Nouvelle Zélande

T: +61 2 8063 8100 F: +61 2 9330 1404

Autriche

T: +43 1 60 810 F: +43 1 60 810 60

Belgique (Appel gratuit)

T: 0800 94 494 F: 0800 93 343

Brésil

T: +55 11 5502 8500 F: +55 11 5103 2212

Canada

T: +1 888 359 9691 F: +1 888 575 7396

Chili

T: +562 445 4904 F: +562 445 4915

Chine – Beijing

T: +86 10 8525 1588 F: +86 10 8525 1566

Chine – Guangzhou

T: +86 20 8767 9791 F: +86 20 8767 9789

Chine – Shanghai

T: +86 21 6141 5959 F: +86 21 6141 5900

Colombie

T: +57 1 629 5045 F: +57 1 612 4761

Corée

T: +82 2 3476 2121 F: +82 2 3476 1776

Danemark (Appel gratuit)

T: 80 30 80 02 F: 80 30 80 05

Espagne – Barcelone

T: +34 93 444 72 00 F: +34 93 405 90 45

Espagne – Madrid

T: +34 901 11 12 15 F: +34 91 319 50 03

Europe du Sud Est

T: +30 210 9542 300 F: +30 210 9542 310

Finlande

T: +358 20 762 8882 F: +358 20 762 8883

France

T: +33 1 39 30 49 00 F: +33 1 39 30 49 01

Grande Bretagne (Appel gratuit)

T: 0844 800 4512 F: 0844 800 4513

Grèce

T: +30 210 9542 300 F: +30 210 9542 310

Hong Kong

T: +852 2960 7100 F: +852 2563 5276

Hongrie

T: +36 1 456 30 40 F: +36 1 456 30 41

Inde – Bangalore

T: +91 80 2212 4928/9 F: +91 80 2207 5153

Inde – Chennai

T: +91 44 2220 1879 F: +91 44 2220 0716

Inde – Delhi

T: +91 11 4243 2222 F: +91 11 2610 0808

Inde – Mumbai

T: +91 22 4030 9165 F: +91 22 4040 9199

Irlande (Appel gratuit)

T: 1800 882 969 F: 1800 882 968

Italie

T: +39 010 60 60 1 F: +39 010 60 60 200

Les Pays-Bas

T: +31 30 602 55 44 F: +31 30 602 55 05

Mexique

T: +52 55 5687 63 90 F: +52 55 5687 62 28

Moyen-Orient/Golfe Persique/Afrique du Nord

T: +961 1 805 282 F: +961 1 805 445

Norvège (Appel gratuit)

T: 800 104 04 F: 800 101 90

Pologne

T: +48 22 435 14 14 F: +48 22 435 14 10

Portugal

T: +351 1 381 25 40 F: +351 21 381 25 58

République Tchèque

T: +420 296 331 901 F: +420 296 331 935

Suède

T: +46 42 25 69 00 F: +46 42 25 69 69

Suisse

T: +41 32 626 57 00 F: +41 32 626 57 01

Taiwan

T: +886 2 2747 7278 F: +886 2 2747 7270

Turquie – Istanbul

T: +90 216 464 36 66 F: +90 216 464 36 67

Uruguay

T: +59 82 900 6212 F: +59 82 900 6212

Venezuela

T: +58 212 959 6275 F: +58 212 959 5328

Boston Scientific

*Delivering what's next.™ ***

www.bostonscientific.com

www.bostonscientific-international.com

RCS Nanterre B420 668 420

© 2007 Boston Scientific Corporation

ou ses filiales. Tous droits réservés.

DINEND2132FB

Toutes les marques déposées mentionnées appartiennent à leurs propriétaires respectifs. AVERTISSEMENT : Conformément à la législation, ce dispositif ne peut être vendu que sous prescription médicale. Les indications, contre-indications, mises en garde et mode d'emploi figurent sur la notice livrée avec chaque dispositif. Informations à n'utiliser que dans les pays avec enregistrements produits des autorités sanitaires applicables.

PSST IC 3250 Imprimé en UK par Gosling. **L'avenir dès maintenant.